









Renvooi Elektra

- ⊗ Plafond Lichtpunt
- ⊗ Wand Lichtpunt binnen/ buiten 1800 / 2000+
- Rookmelder op lichtnet, onderfling gekoppeld
- ⌋ Wandcontactdoos met randaarde, Enikel, 300/1050+
- ⌋ Wandcontactdoos met randaarde, Dubbel, 300+
- ♂ Enkele schakelaar, 1050+
- ♂ dubbel schakelaar (serie schakelaar) , 1050+
- ♂ Wisselschakelaar (hotelschakelaar) , 1050+
- ⌋ Th Thermostaat , 1500mm
- RR Ruimteregelaar, 1500mm
- ⌋ IC Intercom toestel , 1500mm
- Data Cai / Data niet afgemonteerd bedraad elektra buis uitkomend in MK, 300+
- Data Cai / Data bedraad elektra buis uitkomend in MK, 300+
- D.D Aansluiting t.b.v. Deur-dranger, boven voordeur appartement
- ⌋ Vw Wandcontactdoos t.b.v. Vaatwasser
- ⌋ Atz Wandcontactdoos t.b.v. Afzuigkap
- ⌋ Koel Wandcontactdoos t.b.v. Koelkast
- ⌋ Kook Periflex 2x230V t.b.v. Kookplaat
- ⌋ Vhw Wandcontactdoos t.b.v. Vloerverwarming pomp
- ⌋ WmwWd Wandcontactdoos t.b.v. Wasmachine, 1200+
- ⌋ Rad Wandcontactdoos t.b.v. Radiator, 500+
- ⌋ Wtw Wandcontactdoos t.b.v. Wtw unit
- ⊙ bsl Deurbel draadloos 1050mm

Renvooi Bouwkundig

-  verdelers vloerverwarming
-  warmteterugwin unit
-  opstelplaats wasmachine
-  opstelplaats wasdroger
-  badkamer radiator
-  aanvoerpunt mechanische ventilatie
-  afvoerpunt mechanische ventilatie
- vr ventilatierooster
- hwa hemelwaterafvoer
- mk meterkast
- sv stadsverwarmingsruimte
-  gebouwtoegang/woningtoegang
- * geluidwerende deur

Renvooi Algemeen

- De posities en aantal van ventilatie aan- en afzuigpunten zijn indicatief op tekening aangegeven. Een en ander nader te bepalen naar aanleiding van ventilatie en capaciteitsberekeningen.
- De hemelwaterafvoeren zijn indicatief op tekening aangegeven.
- De posities en grootte van de gevelroosters zijn indicatief en zijn nader te bepalen door installateur.
- De posities van vloerverdelers zijn nader te bepalen door installateur.
- Voor positie aansluitpunten keuken zie 0-tekening van de projectkeukenleverancier
- Het legpatroon tegels van de badkamer, toiletten, centrale hal, balkon en loggia's betreffen een arcering en zijn indicatief weergegeven.
- Positie ballusters hekkwerken ter indicatie.

Project Almere - New Brooklyn, fase 2
Maple Building

Opdrachtgever Heijmans Vastgoed B.V.

Onderwerp Verkoop
Renvooi

Datum 28-06-2022

Schaal n.v.t.

Wijziging

Wijzigingsdatum

Blaadnummer

050

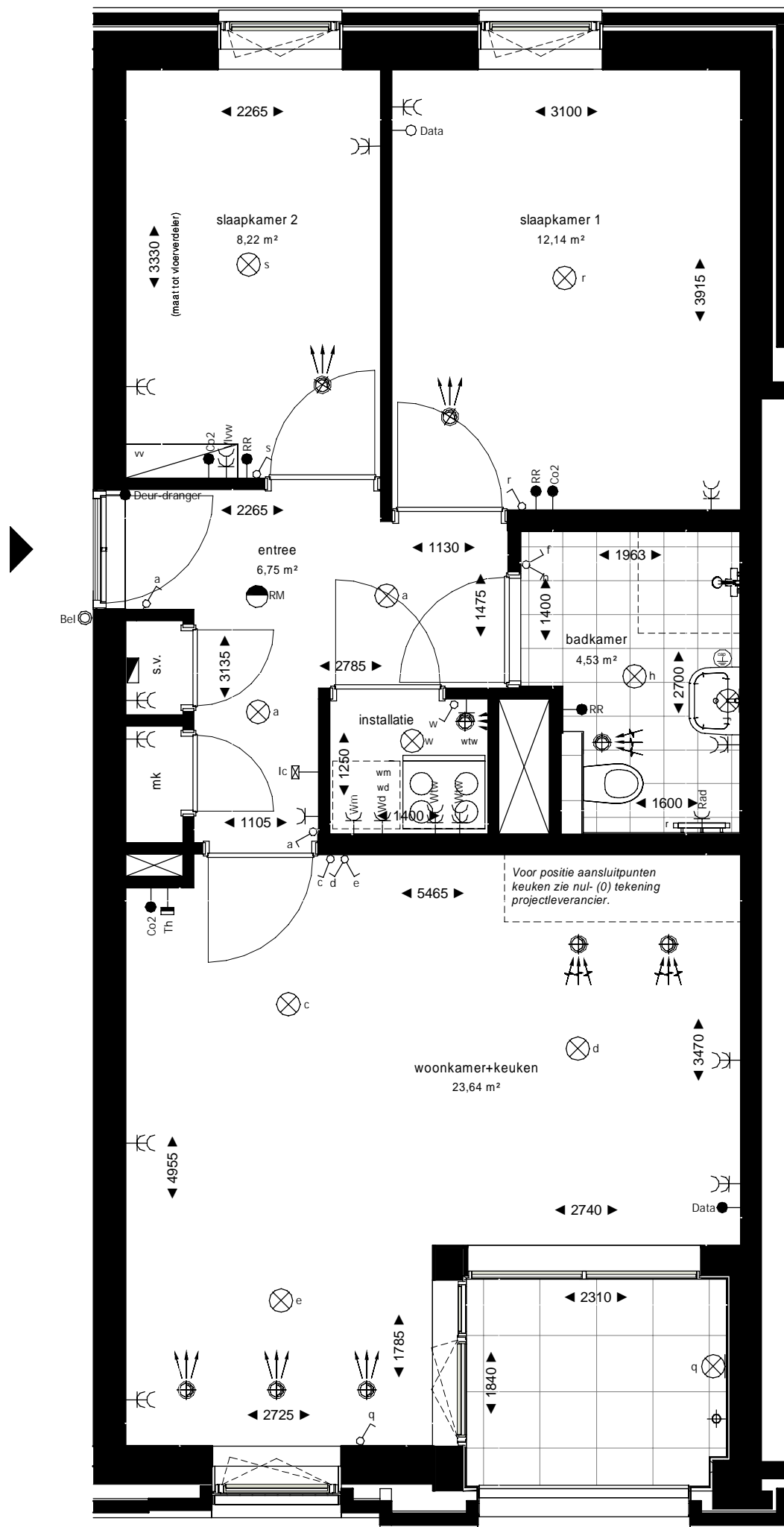

Project Almere - New Brooklyn, fase 2
Appartementengebouw C1
Opdrachtgever Heijmans Vastgoed B.V.
Onderwerp Verkoop
Plattegrond
Bouwnummer C1.22, C1.24 en C1.26

Datum 28-06-2022

Schaal 1:50 Wijziging a Bladnummer

Formaat A3 Wijzigingsdatum 09-11-2022

New EST. 2020
Brooklyn
URBAN LIVING

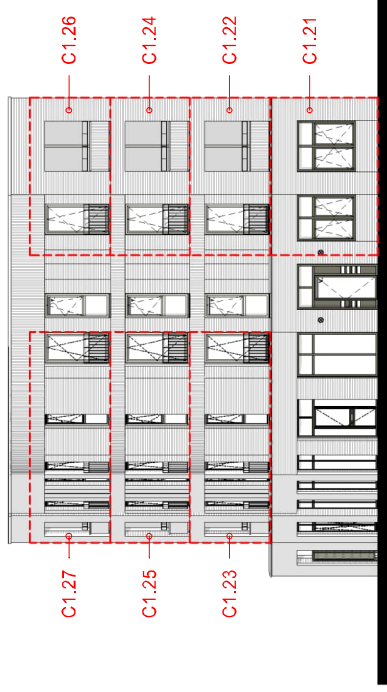

Westgevel

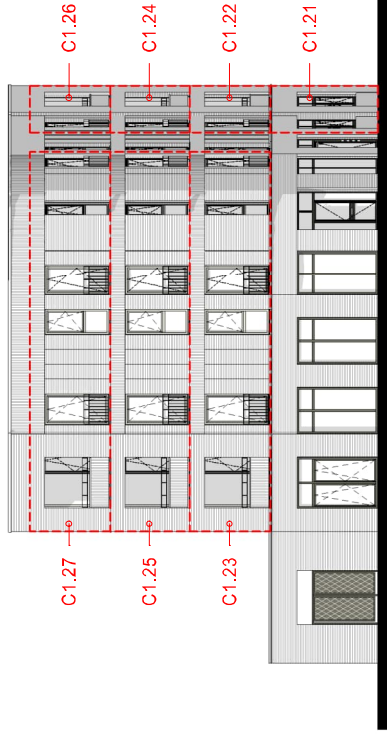

Noordgevel



Oostgevel

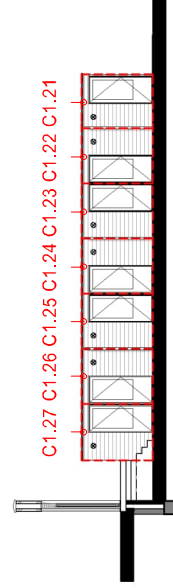

Achtergebied

Project
 Almere - New Brooklyn, fase 2
 Maple Building

Opdrachtgever
 Heijmans Vastgoed B.V.

Onderwerp
 Verkoop
 Gevelaanzichten

Datum 28-06-2022

Schaal 1 : 200

Wijziging

Formaat A3

Bladnummer

200



Westgevel



Noordgevel

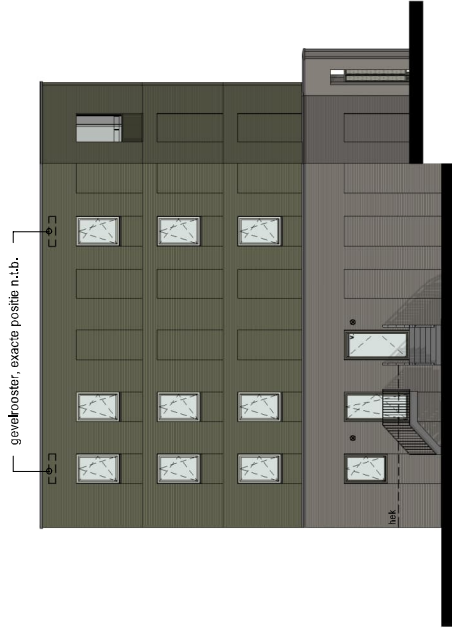

Oostgevel

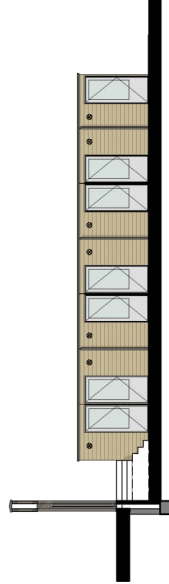

Achtergebied

Project
Almere - New Brooklyn, fase 2
Maple Building

Opdrachtgever
Heijmans Vastgoed B.V.

Onderwerp
Verkoop
Gevelaanzichten



Datum 28-06-2022

Schaal 1 : 200

Wijziging

Blaadnummer

Formaat A3

Wijzigingsdatum

201

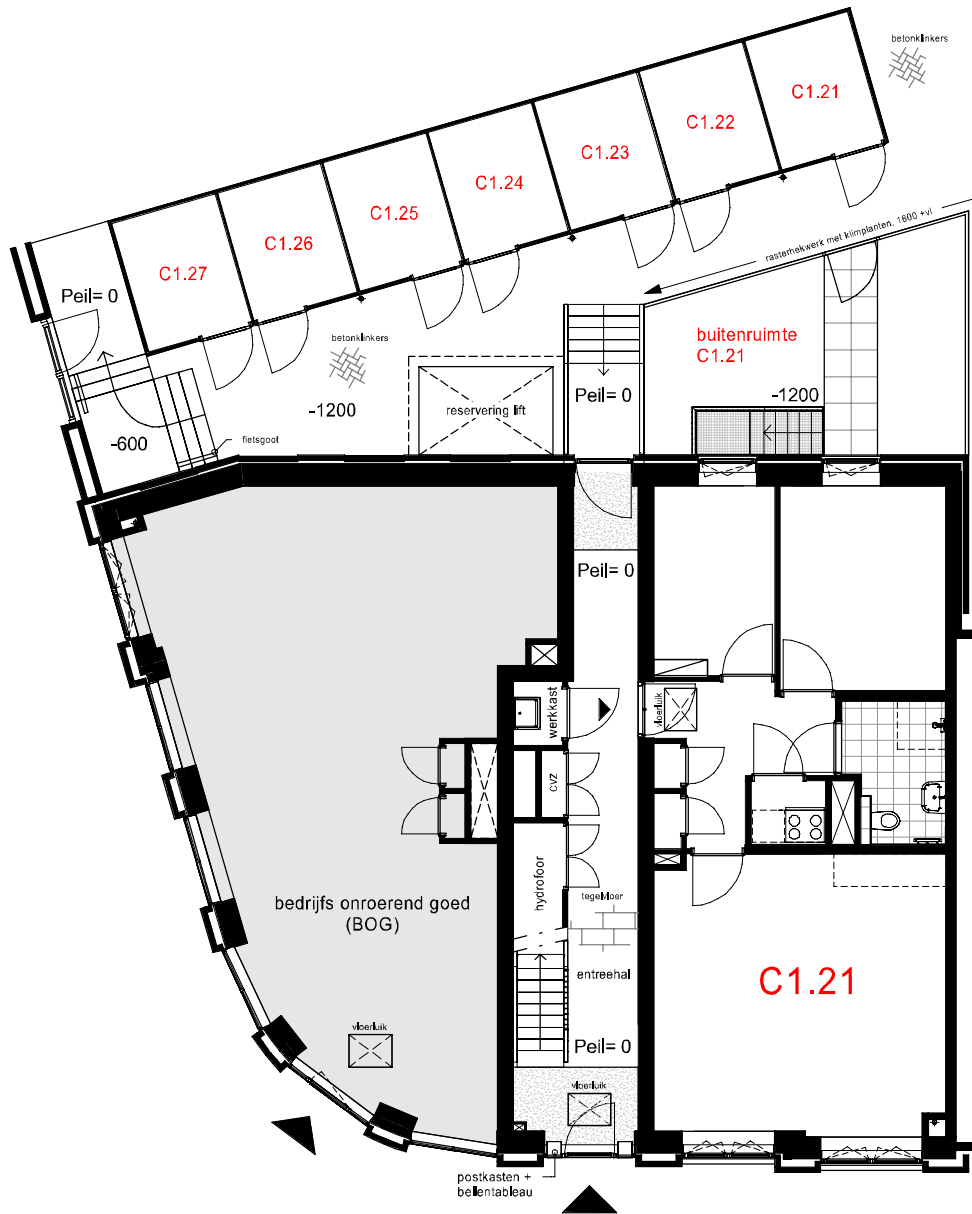

Project Almere - New Brooklyn, fase 2
Maple Building
Opdrachtgever Heijmans Vastgoed B.V.
Onderwerp Verkoop
Overzichtsplattegrond
Begane grond

Datum 28-06-2022

Schaal 1:100

Wijziging

Bladnummer

Formaat A3

Wijzigingsdatum

100

New EST. 2020
Brooklyn
URBAN LIVING

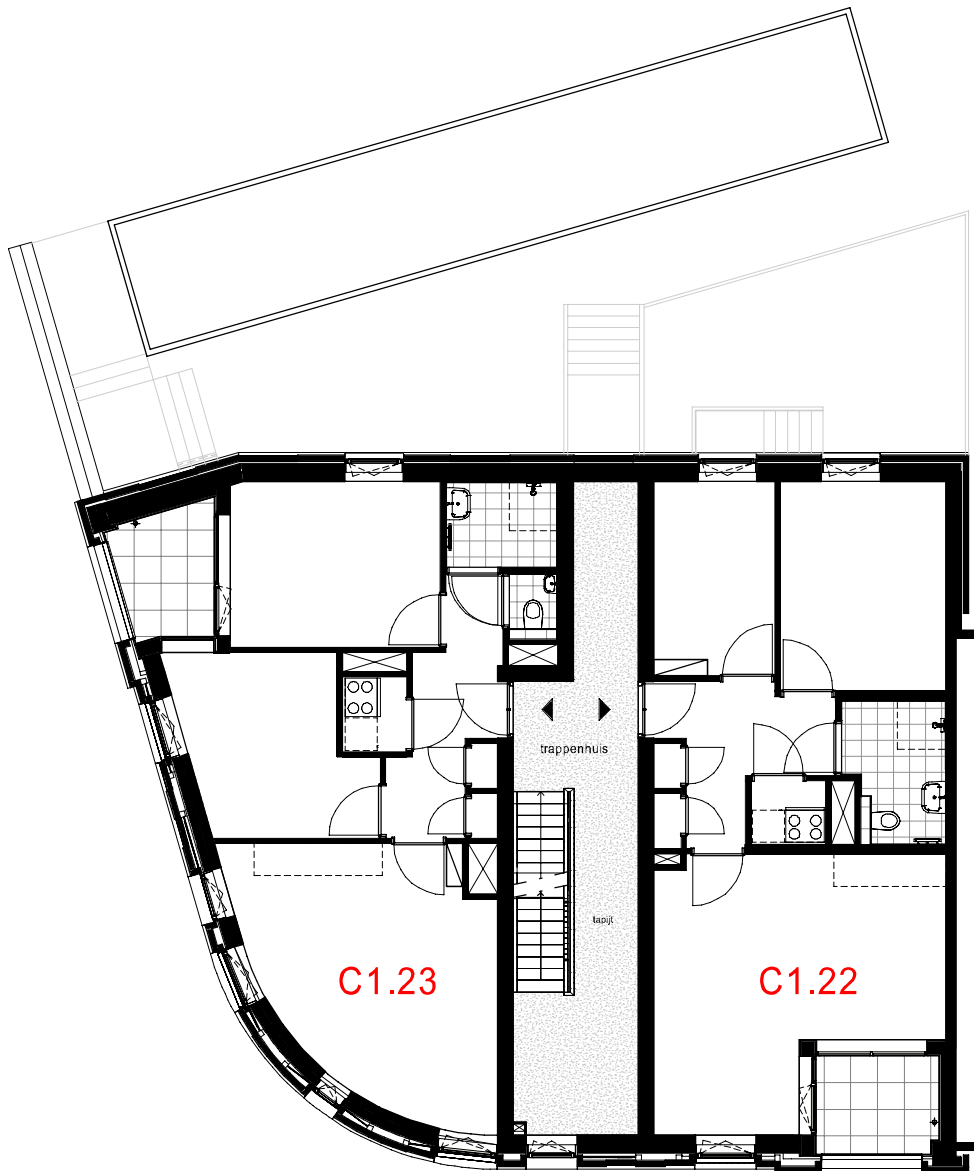

Project Almere - New Brooklyn, fase 2
Maple Building
Opdrachtgever Heijmans Vastgoed B.V.
Onderwerp Verkoop
Overzichtsplattegrond
1e verdieping

Datum 28-06-2022

Schaal 1:100

Wijziging

Bladnummer

Formaat A3

Wijzigingsdatum

101

New EST. 2010
Brooklyn
URBAN LIVING

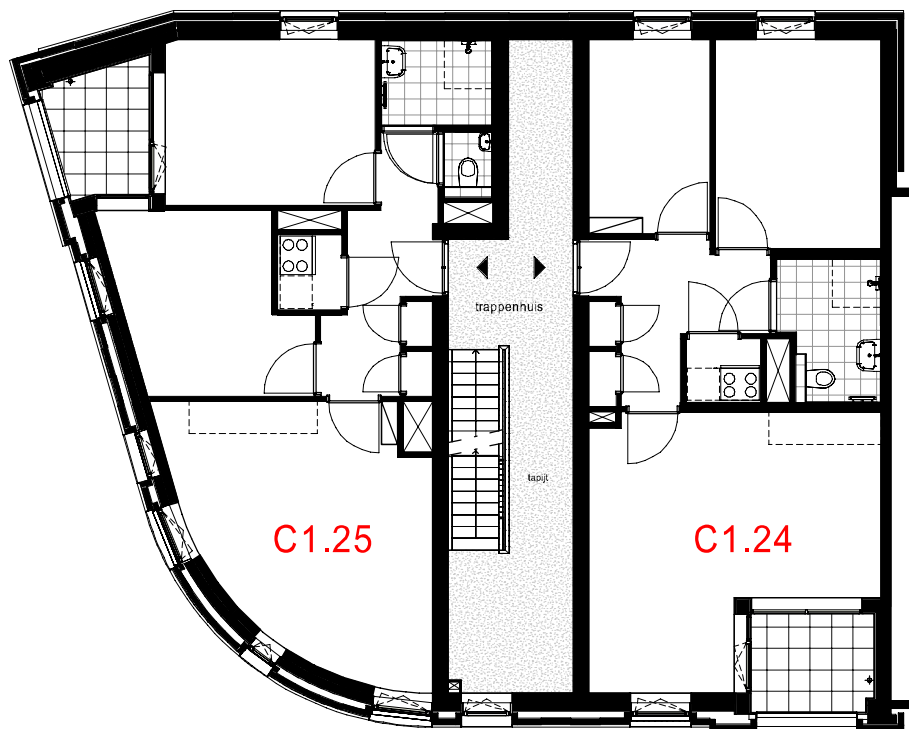

Project Almere - New Brooklyn, fase 2
Maple Building
Opdrachtgever Heijmans Vastgoed B.V.
Onderwerp Verkoop
Overzichtsplattegrond
2e verdieping

Datum 28-06-2022

Schaal 1:100

Wijziging

Bladnummer

Formaat A3

Wijzigingsdatum

102

New EST. 2020
Brooklyn
URBAN LIVING

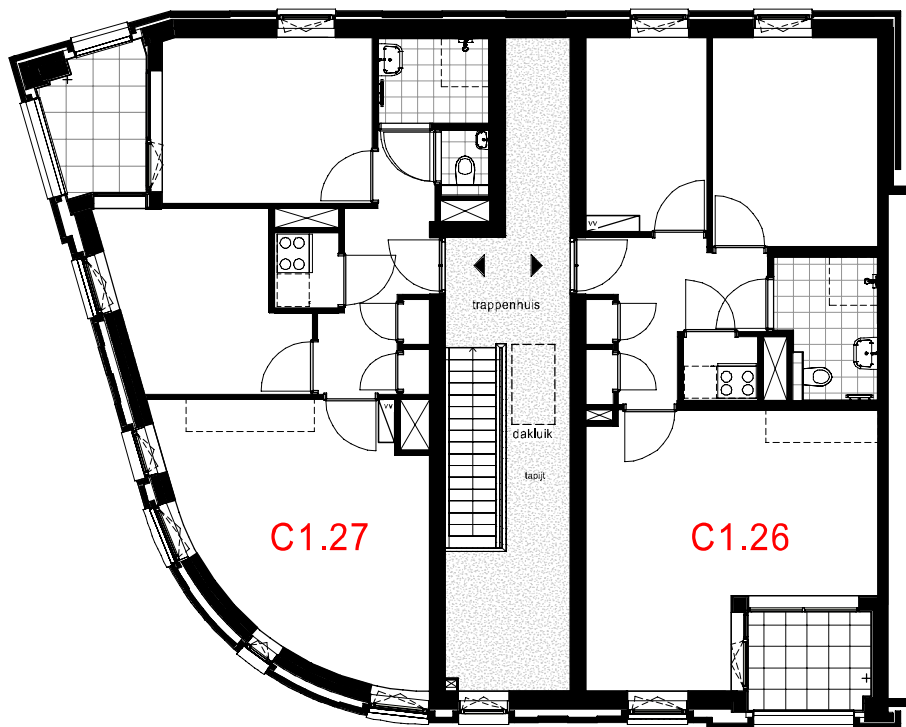

Project Almere - New Brooklyn, fase 2
Maple Building
Opdrachtgever Heijmans Vastgoed B.V.
Onderwerp Verkoop
Overzichtsplattegrond
3e verdieping

Datum 28-06-2022

Schaal 1:100

Wijziging

Bladnummer

Formaat A3

Wijzigingsdatum

103

New EST. 2010
Brooklyn
URBAN LIVING

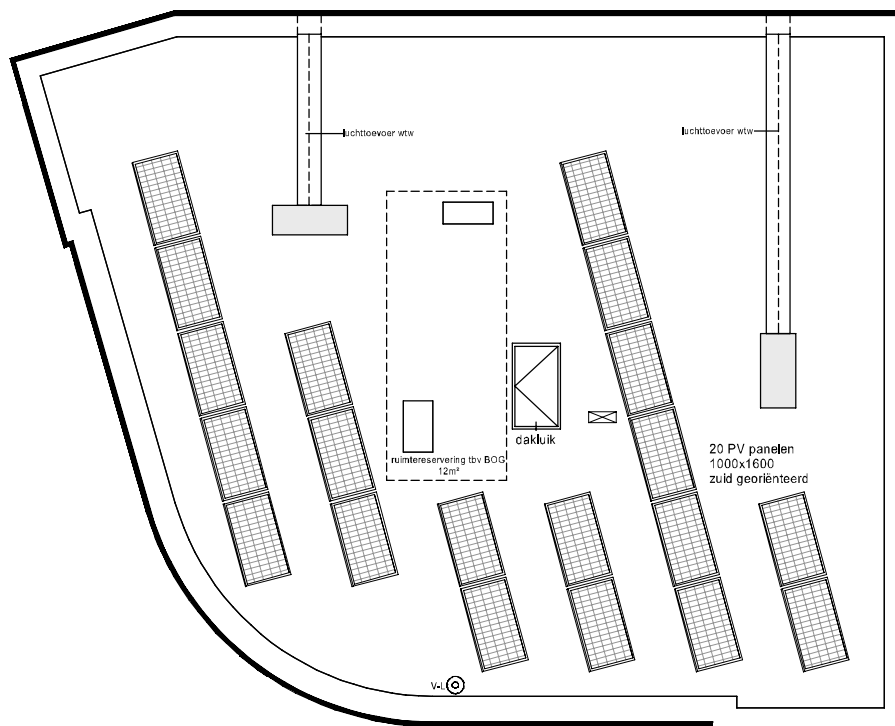

Project Almere - New Brooklyn, fase 2
Maple Building
Opdrachtgever Heijmans Vastgoed B.V.
Onderwerp Verkoop
Overzichtsplattegrond
Dak

Datum 28-06-2022

Schaal 1:100

Wijziging

Bladnummer

Formaat A3

Wijzigingsdatum

104

New EST. 2010
Brooklyn
URBAN LIVING

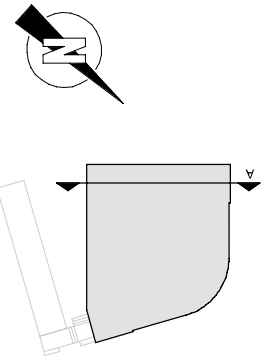

Project Almere - New Brooklyn, fase 2
Maple Building
Opdrachtgever Heijmans Vastgoed B.V.
Onderwerp Verkoop
Doorsnede

Datum 28-06-2022

Wijziging

Schaal 1:100

Formaat A3

Bladnummer

300

Wijzigingsdatum