

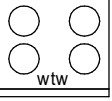





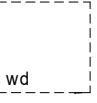

Renvooi Elektra

| | |
|---|---|
|  | Plafond Lichtpunt |
|  | Wand Lichtpunt binnen/ buiten 1800 / 2000+ |
|  | Rookmelder op lichtnet, onderling gekoppeld |
|  | Wandcontactdoos met randaarde, Enkel, 300/1050+ |
|  | Wandcontactdoos met randaarde, Dubbel, 300+ |
|  | Enkele schakelaar, 1050+ |
|  | dubbel schakelaar (serie schakelaar) , 1050+ |
|  | Wisselschakelaar (hotelschakelaar) , 1050+ |
|  | Thermostaat , 1500mm |
|  | Ruimteregelaar, 1500mm |
|  | Intercom toestel, 1500mm |
|  | Cai / Data niet afgemonteerd bedraad elektra buis uitkomend in MK, 300+ |
|  | Cai / Data bedraad elektra buis uitkomend in MK, 300+ |
|  | Aansluiting t.b.v. Deur-dranger, boven voordeur appartement |
|  | Wandcontactdoos t.b.v. Vaatwasser |
|  | Wandcontactdoos t.b.v. Afzuigkap |
|  | Wandcontactdoos t.b.v. Koelkast |
|  | Perilex 2x230V t.b.v. Kookplaat |
|  | Wandcontactdoos t.b.v. Vloerverwarming pomp |
|  | Wandcontactdoos t.b.v. Wasmachine, 1200+ |
|  | Wandcontactdoos t.b.v. Radiator, 500+ |
|  | Wandcontactdoos t.b.v. Wtw unit |
|  | Deurbel draadloos 1050mm |

Renvooi Bouwkundig

| | |
|---|------------------------------------|
|  | verdelers vloerverwarming |
|  | warmteterugwin unit |
|  | opstelplaats wasmachine |
|  | opstelplaats wasdroger |
|  | badkamer radiator |
|  | aanvoerpunt mechanische ventilatie |
|  | afvoerpunt mechanische ventilatie |
|  | ventilatierooster |
|  | hemelwaterafvoer |
|  | meterkast |
|  | stadsverwarmingsruimte |
|  | gebouwtoegang/woningtoegang |
|  | geluidwerende deur |

Renvooi Algemeen

- De posities en aantal van ventilatie aan- en afzuigpunten zijn indicatief op tekening aangegeven. Een en ander nader te bepalen naar aanleiding van ventilatie en capaciteitsberekeningen.
- De hemelwaterafvoeren zijn indicatief op tekening aangegeven.
- De posities en grootte van de gevelroosters zijn indicatief en zijn nader te bepalen door installateur.
- De posities van vloerverdelers zijn nader te bepalen door installateur.
- Voor positie aansluitpunten keuken zie 0-tekening van de projectkeukenleverancier
- Het legpatroon tegels van de badkamer, toiletten, centrale hal, balkon en loggia's betreffen een arcering en zijn indicatief weergegeven.
- Positie balusters hekwerken ter indicatie.

| | |
|----------------------|---|
| Project | Almere - New Brooklyn, fase 2 Maple Building |
| Opdrachtgever | Heijmans Vastgoed B.V. |
| Onderwerp | Verkoop Renvooi |



| | | | |
|----------------|--------|------------------------|------------|
| Schaal | n.v.t. | Datum | 28-06-2022 |
| Formaat | A3 | Wijziging | |
| | | Wijzigingsdatum | |

Bladnummer

050

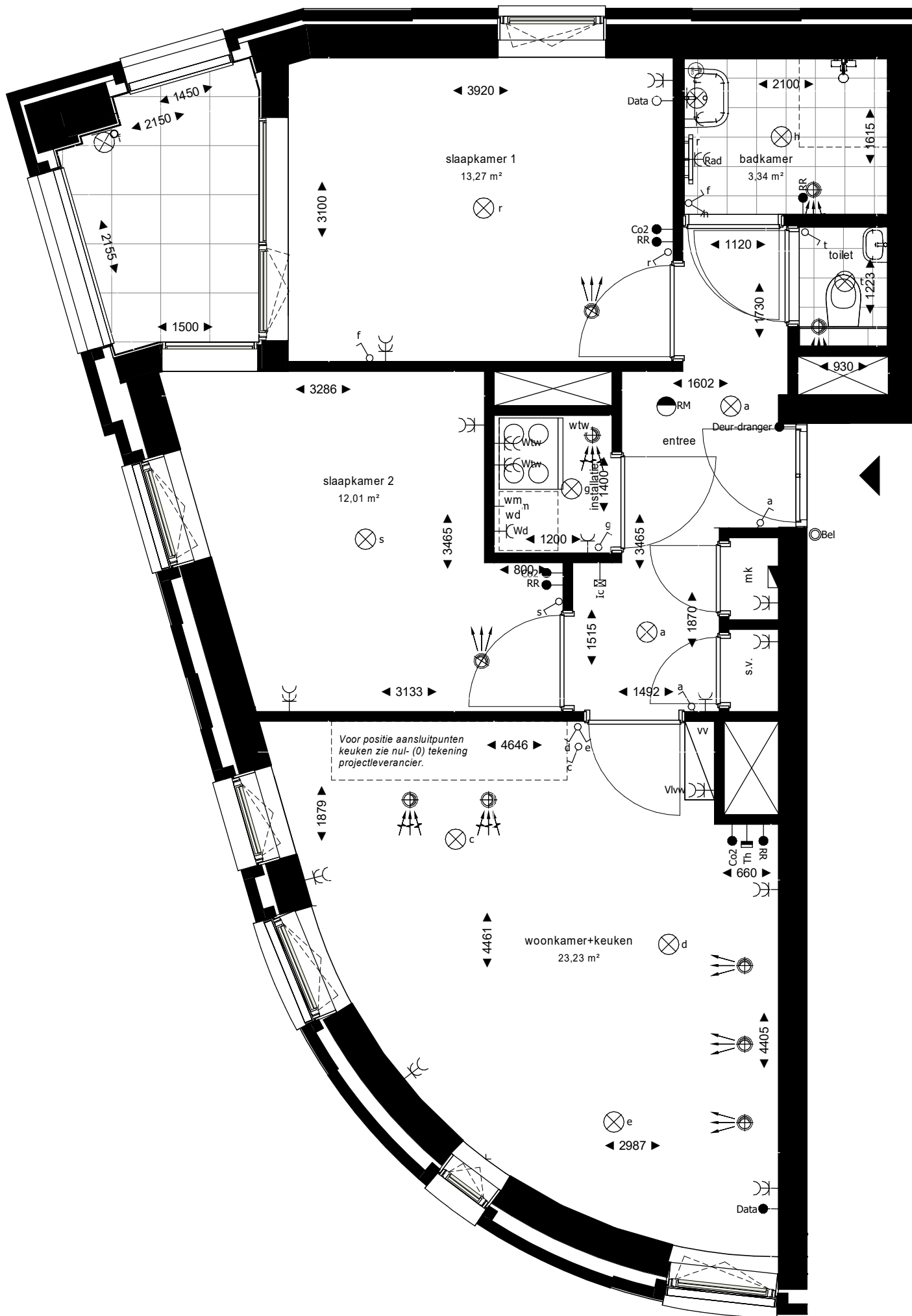

Project Almere - New Brooklyn, fase 2
Maple Building
Opdrachtgever Heijmans Vastgoed B.V.
Onderwerp Verkoop
Plattegrond
Bouwnummer C1.27

Datum 28-06-2022

Schaal 1:50

Wijziging

Bladnummer

Formaat A3

Wijzigingsdatum

153

New EST. 2020
Brooklyn
URBAN LIVING



Westgevel



Noordgevel

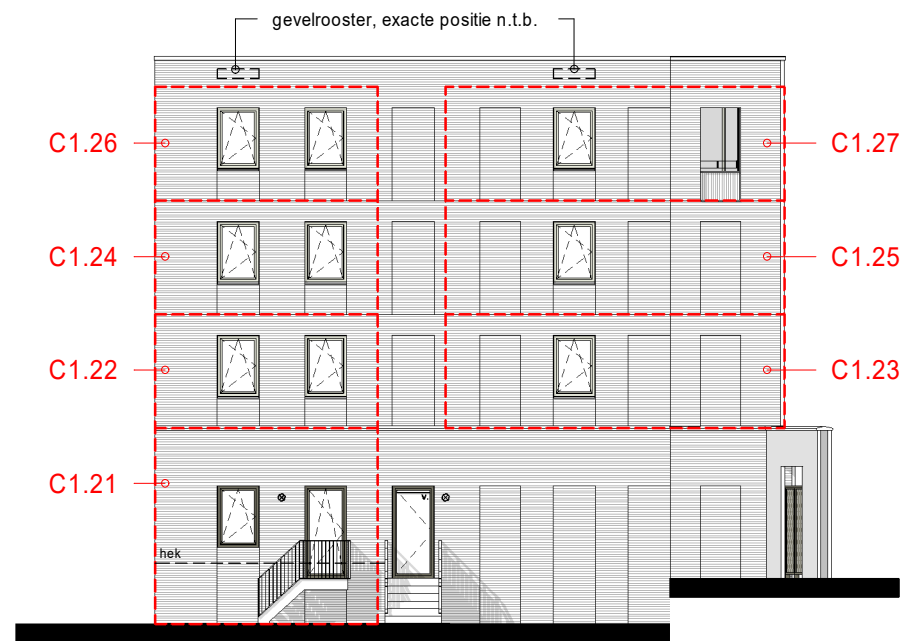

Oostgevel

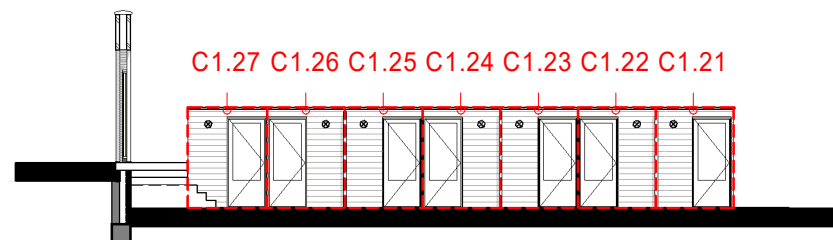

Achtergebied

Project Almere - New Brooklyn, fase 2
 Maple Building
Opdrachtgever Heijmans Vastgoed B.V.
Onderwerp Verkoop
 Gevelaanzichten



Datum 28-06-2022

Schaal 1 : 200

Wijziging

Bladnummer

Formaat A3

Wijzigingsdatum

200



Westgevel



Noordgevel



Oostgevel



Achtergebied

Project Almere - New Brooklyn, fase 2
 Maple Building
Opdrachtgever Heijmans Vastgoed B.V.
Onderwerp Verkoop
 Gevelaanzichten



Datum 28-06-2022
Schaal 1 : 200
Formaat A3
Wijziging
Wijzigingsdatum

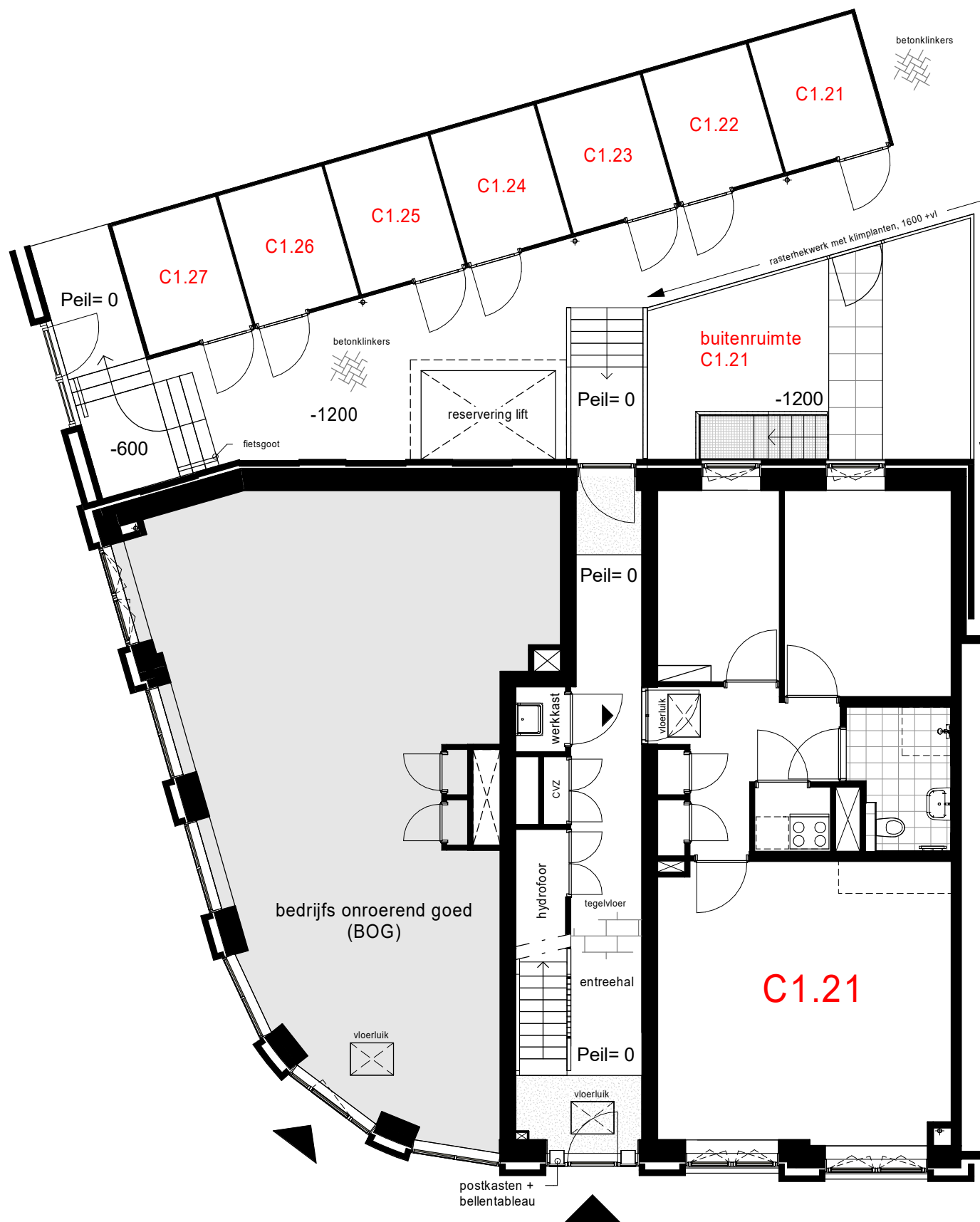

Project Almere - New Brooklyn, fase 2
Maple Building
Opdrachtgever Heijmans Vastgoed B.V.
Onderwerp Verkoop
Overzichtsplattegrond
Begane grond

Datum 28-06-2022

Schaal 1:100

Wijziging

Bladnummer

Formaat A3

Wijzigingsdatum

100

New EST. 2020
Brooklyn
URBAN LIVING

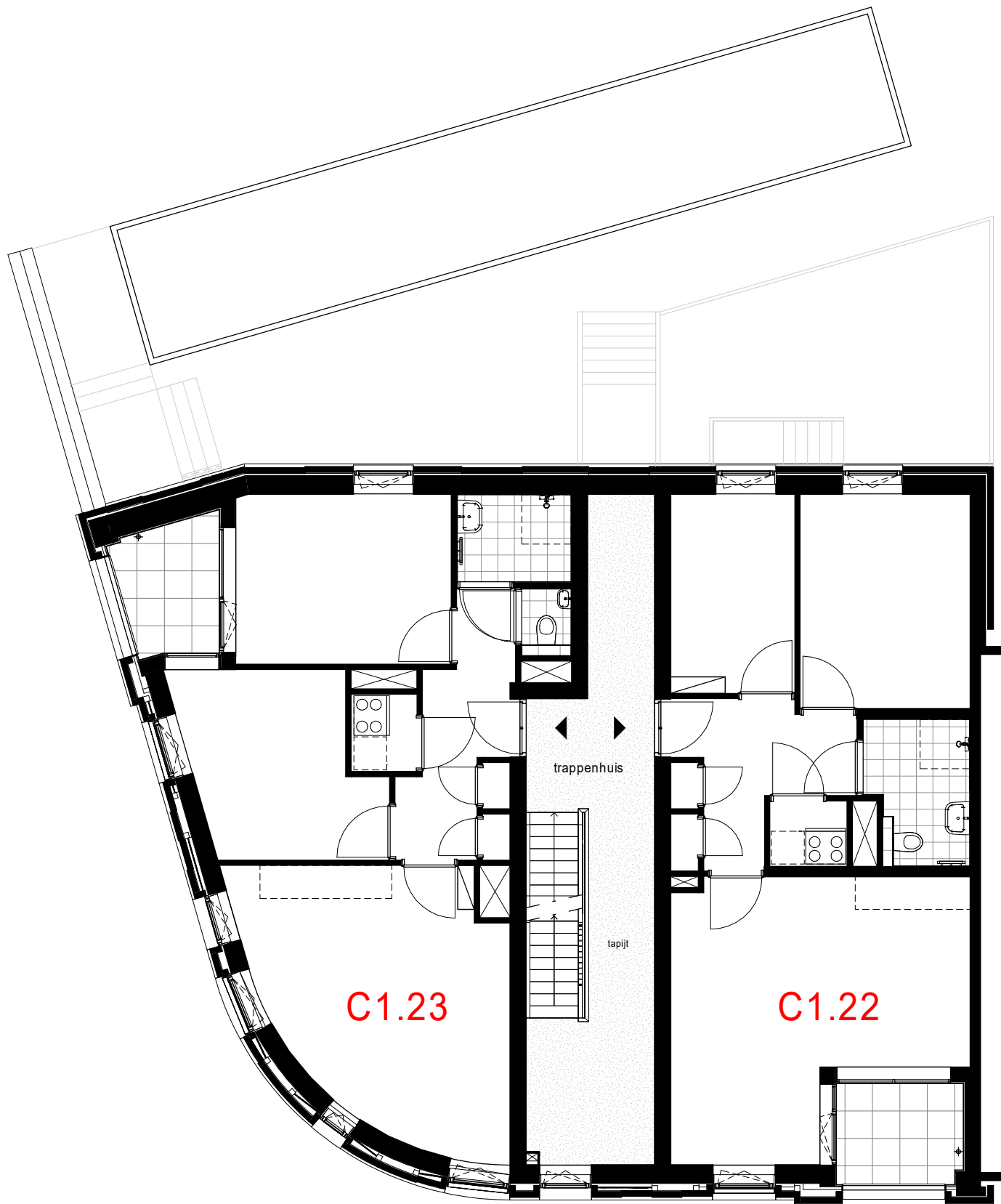

Project Almere - New Brooklyn, fase 2
Maple Building
Opdrachtgever Heijmans Vastgoed B.V.
Onderwerp Verkoop
Overzichtsplattegrond
1e verdieping

Datum 28-06-2022

Schaal 1:100

Wijziging

Bladnummer

Formaat A3

Wijzigingsdatum

101

New EST. 2020
Brooklyn
URBAN LIVING

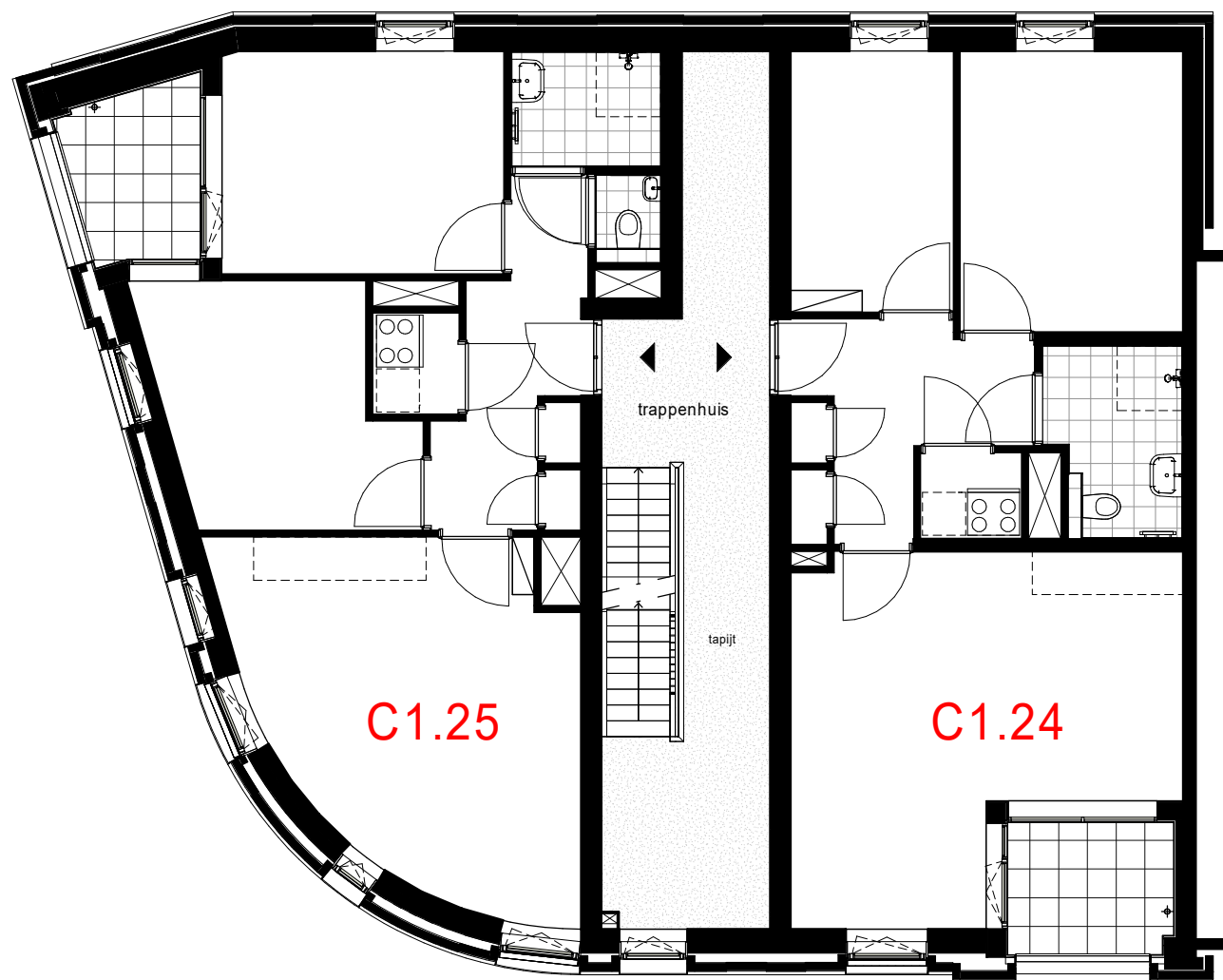

Project Almere - New Brooklyn, fase 2
Maple Building
Opdrachtgever Heijmans Vastgoed B.V.
Onderwerp Verkoop
Overzichtsplattegrond
2e verdieping

Datum 28-06-2022

Schaal 1:100

Wijziging

Bladnummer

Formaat A3

Wijzigingsdatum

102

New EST. 2020
Brooklyn
URBAN LIVING

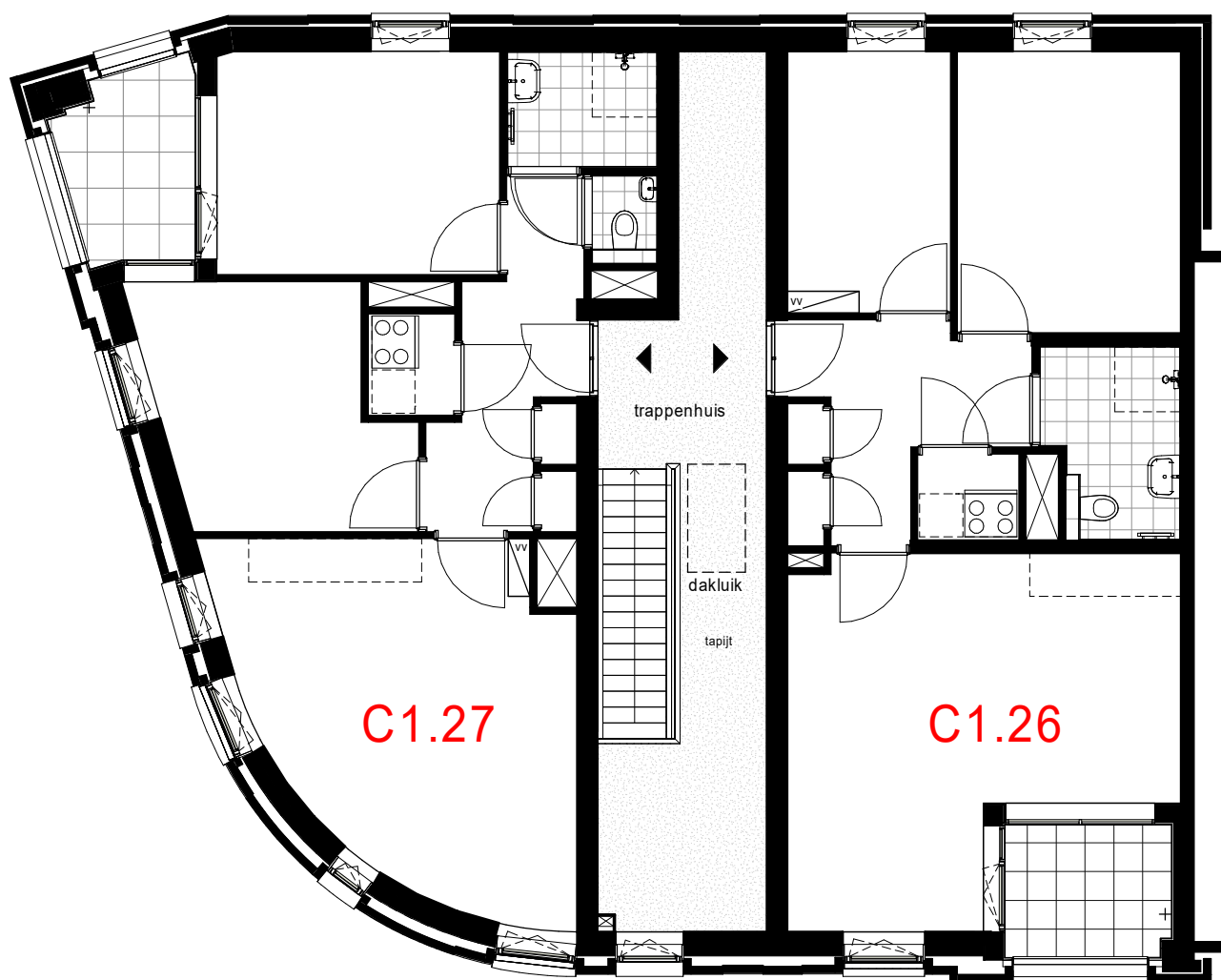

Project Almere - New Brooklyn, fase 2
Maple Building
Opdrachtgever Heijmans Vastgoed B.V.
Onderwerp Verkoop
Overzichtsplattegrond
3e verdieping

Datum 28-06-2022

Schaal 1:100

Wijziging

Bladnummer

Formaat A3

Wijzigingsdatum

103

New EST. 2020
Brooklyn
URBAN LIVING

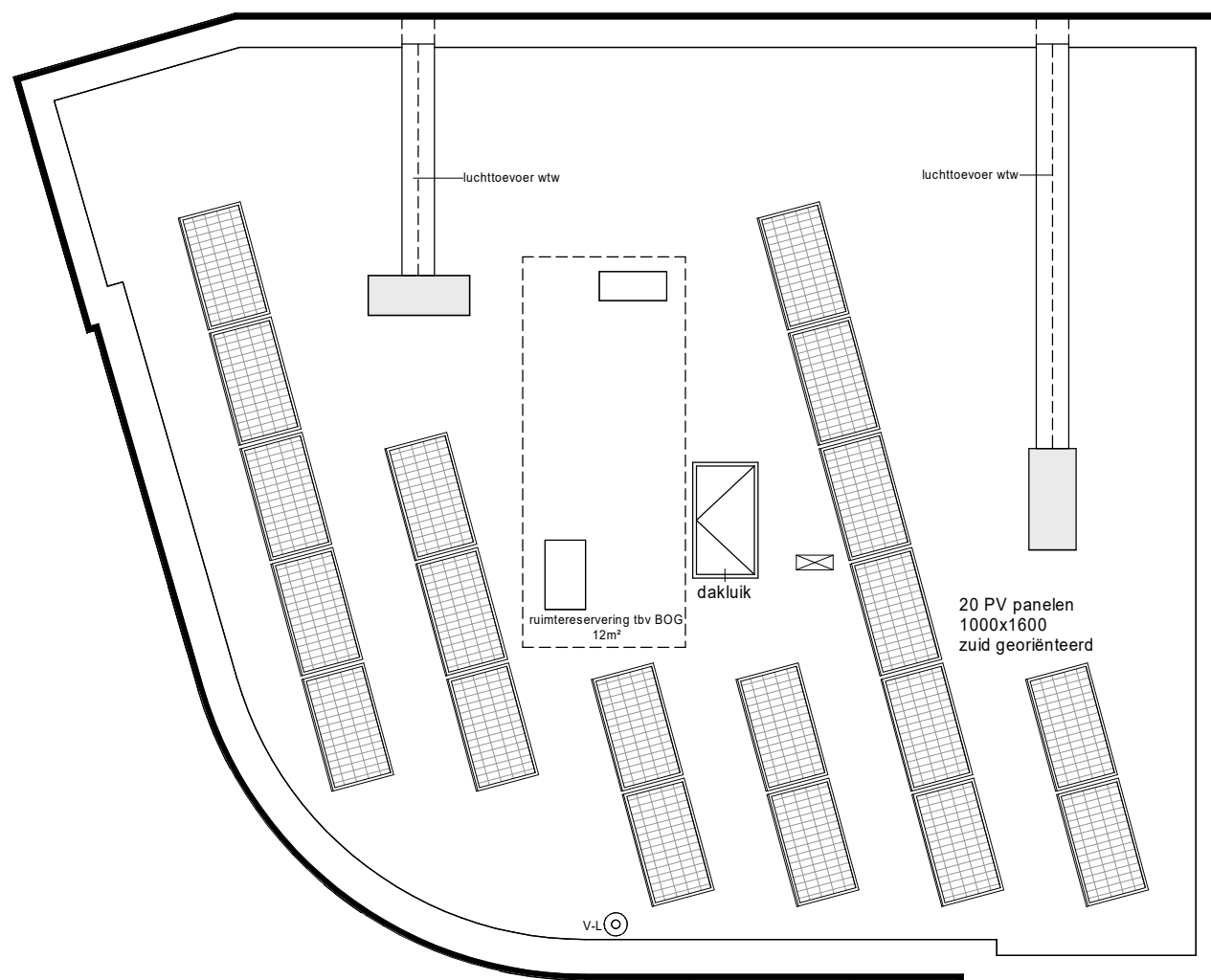

Project Almere - New Brooklyn, fase 2
Maple Building
Opdrachtgever Heijmans Vastgoed B.V.
Onderwerp Verkoop
Overzichtsplattegrond
Dak

Datum 28-06-2022

Schaal 1:100

Wijziging

Bladnummer

Formaat A3

Wijzigingsdatum

104

New EST. 2020
Brooklyn
URBAN LIVING

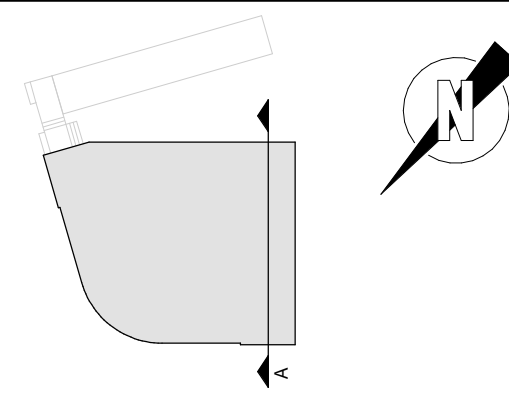

Project Almere - New Brooklyn, fase 2
Maple Building
Opdrachtgever Heijmans Vastgoed B.V.
Onderwerp Verkoop
Doorsnede



Datum 28-06-2022

Schaal 1:100

Wijziging

Bladnummer

Formaat A3

Wijzigingsdatum

300