

AG5003 - Achtergevel voorzien van dubbele openslaande deuren

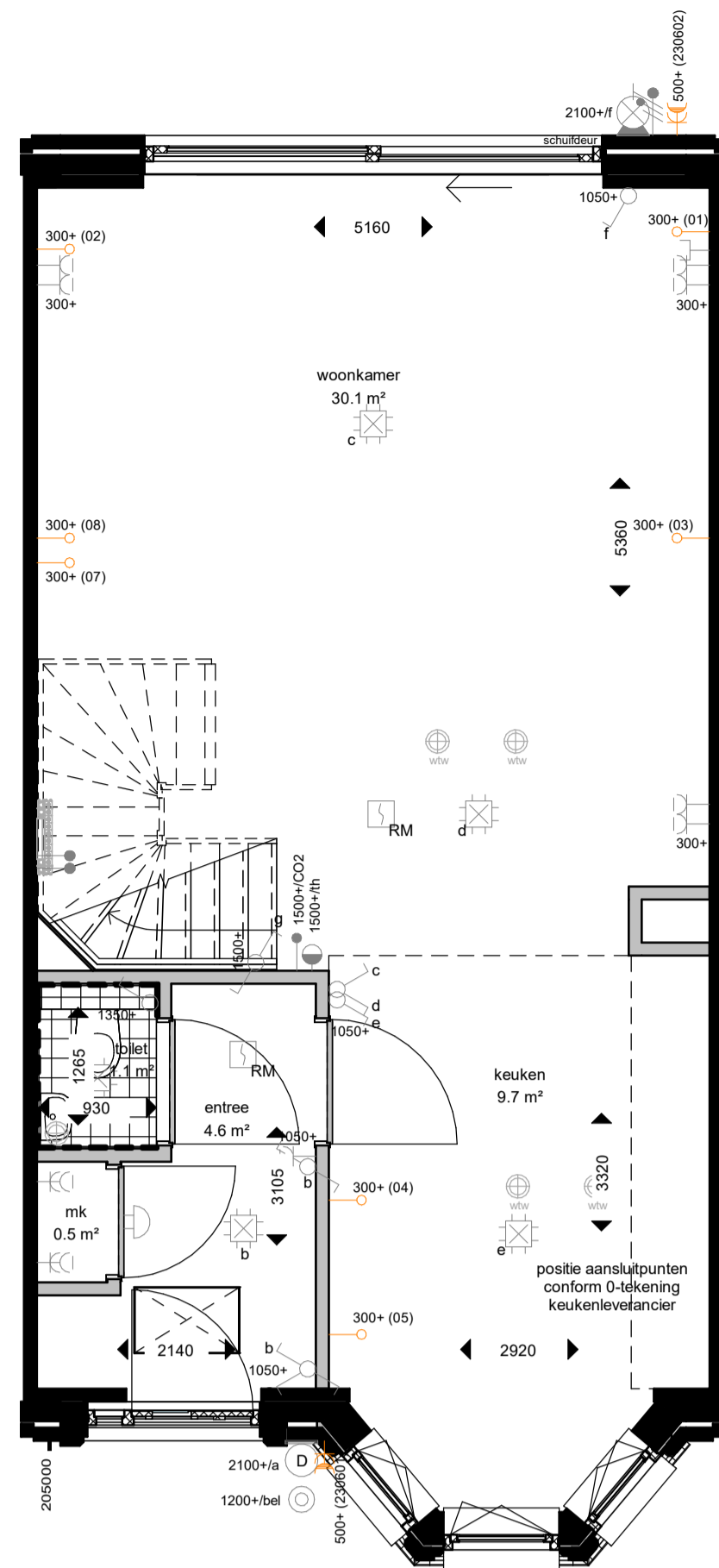

AG5004 - Achtergevel voorzien van een schuifpui
205000 - Buitenkraan in voorgevel

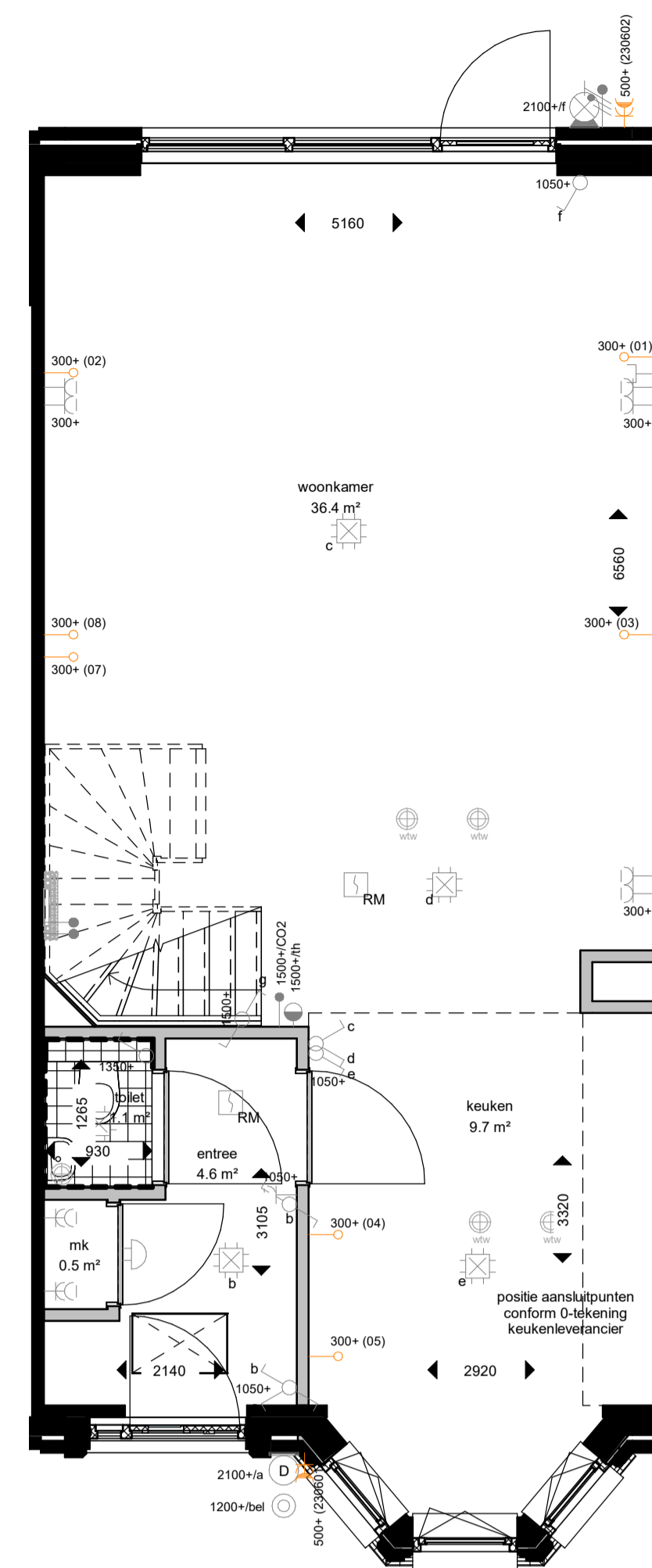

AB5412 - Aanbouw achterzijde van 1200mm

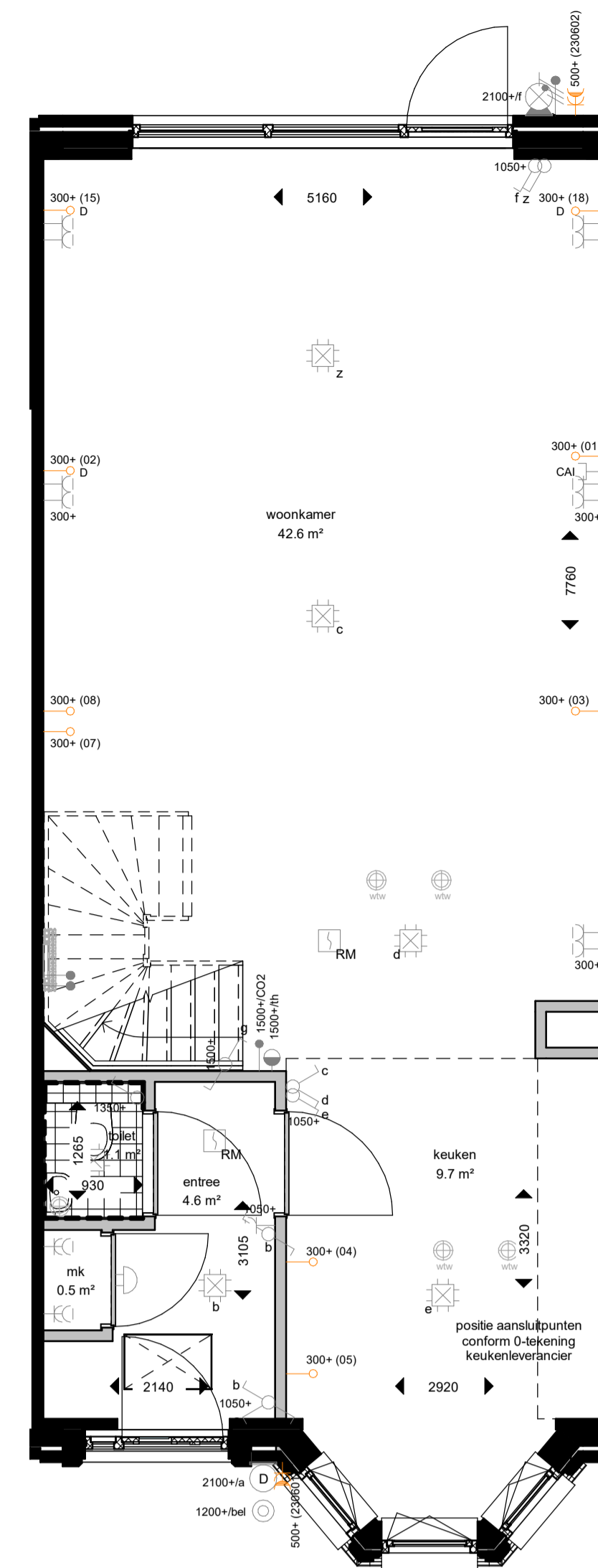

AB5424 - Aanbouw achterzijde van 2400mm

KAO01 - Trap voorzien van trapkast

begane grond

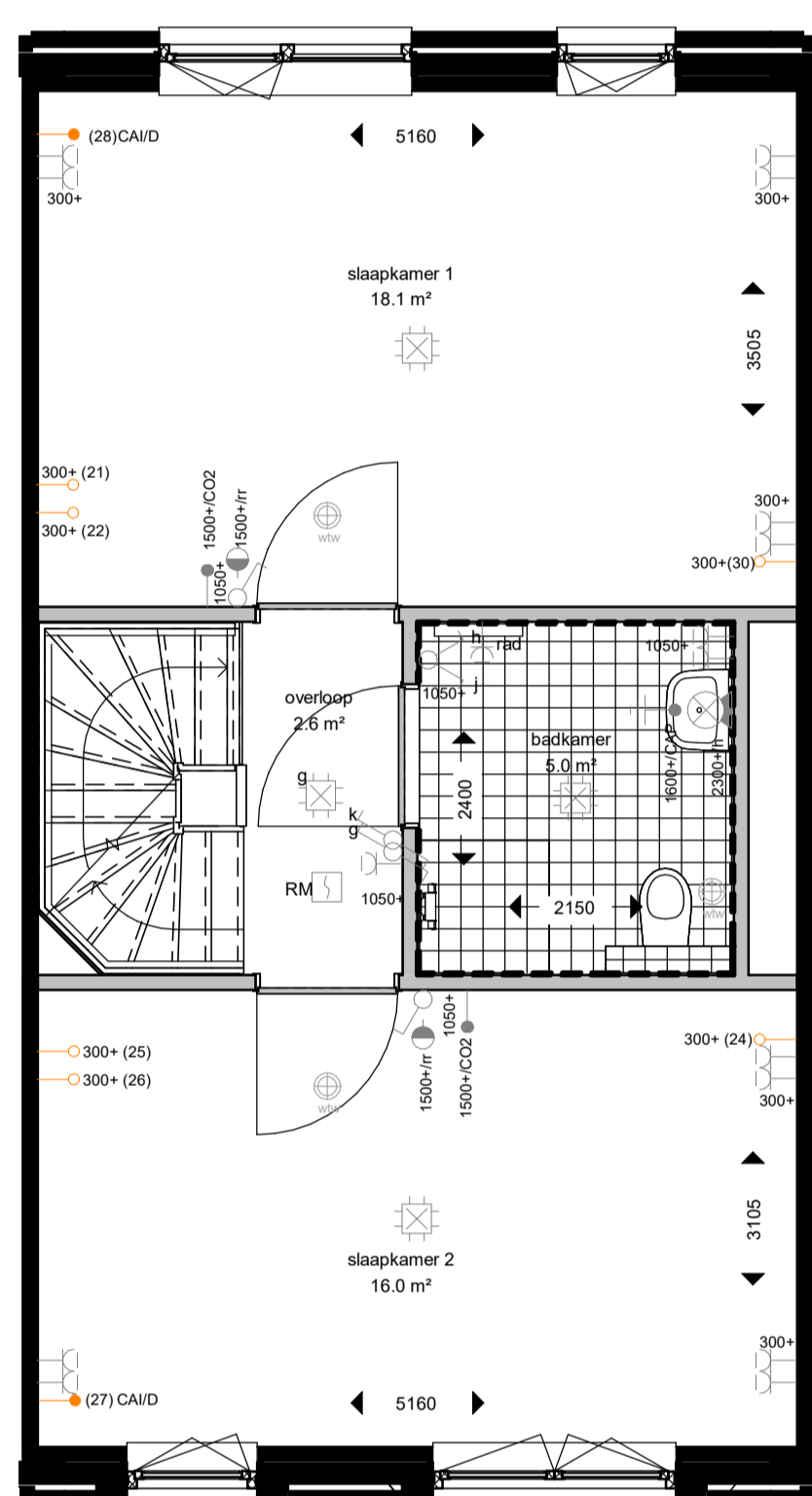

KAO08 - Verkleinen standaard badkamer

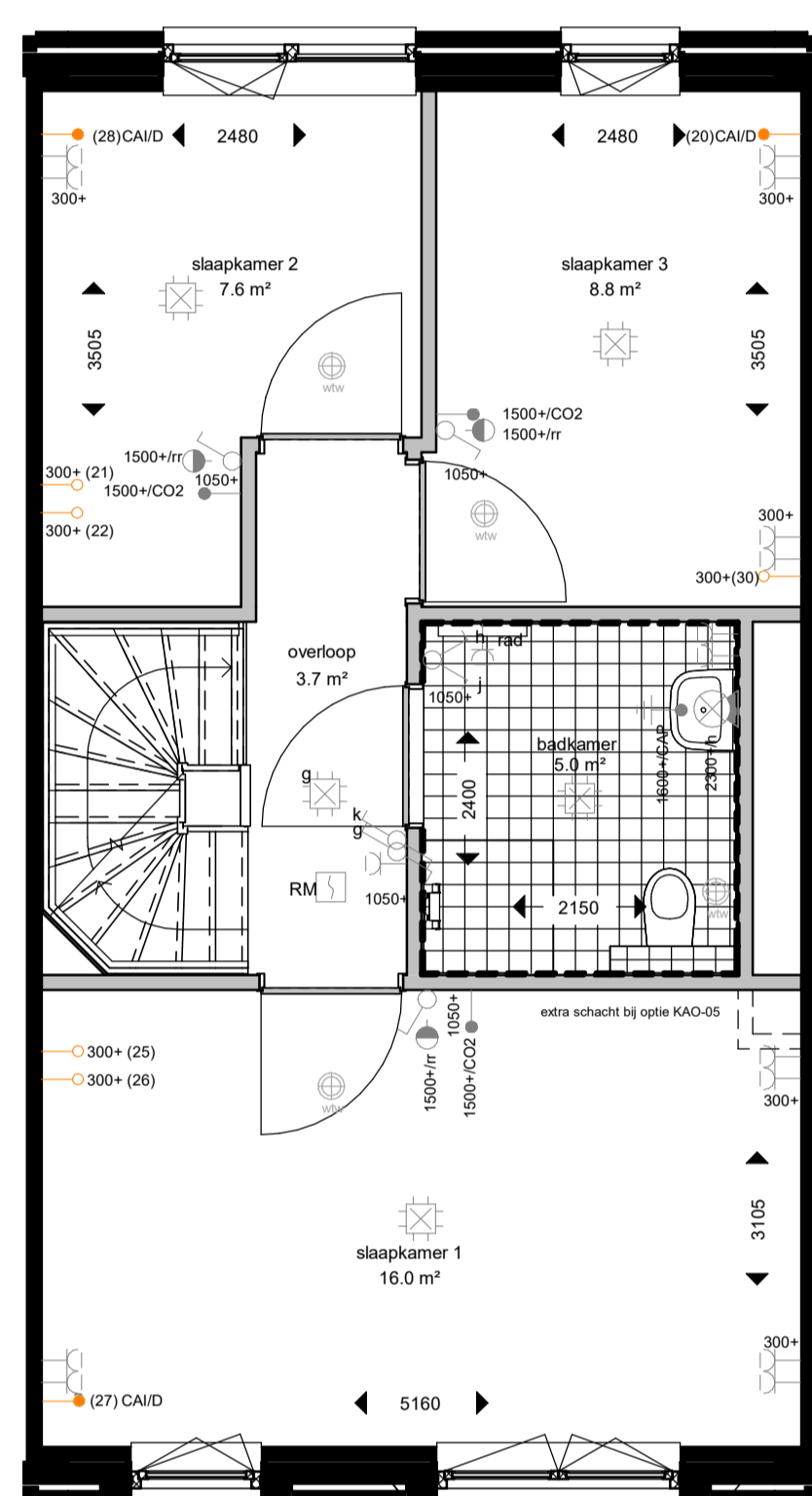

KAO02 - Extra Slaapkamer, i.c.m. verkleinen badkamer

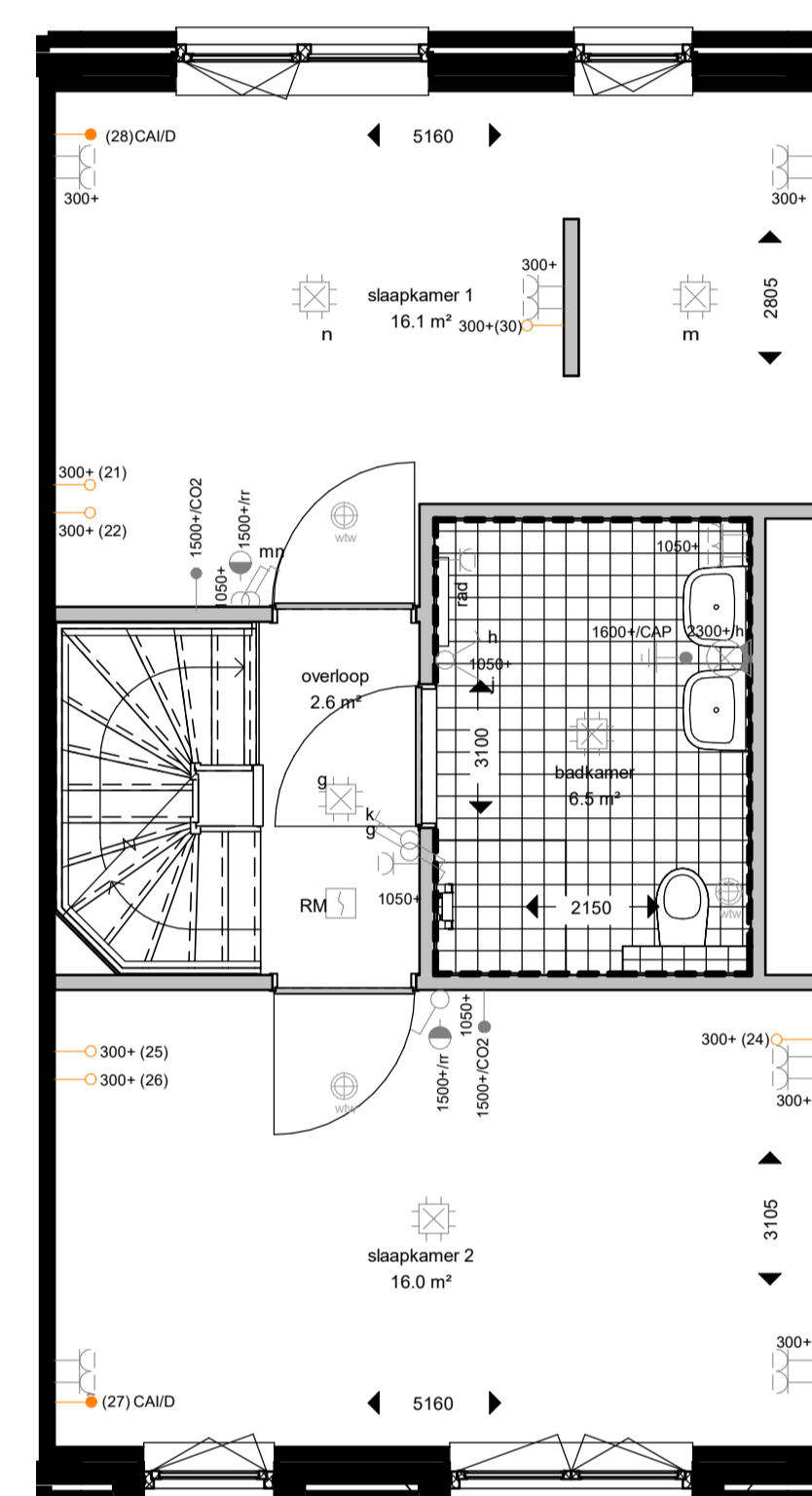

KAO03 - Inloopkast variant 1 slaapkamer 1

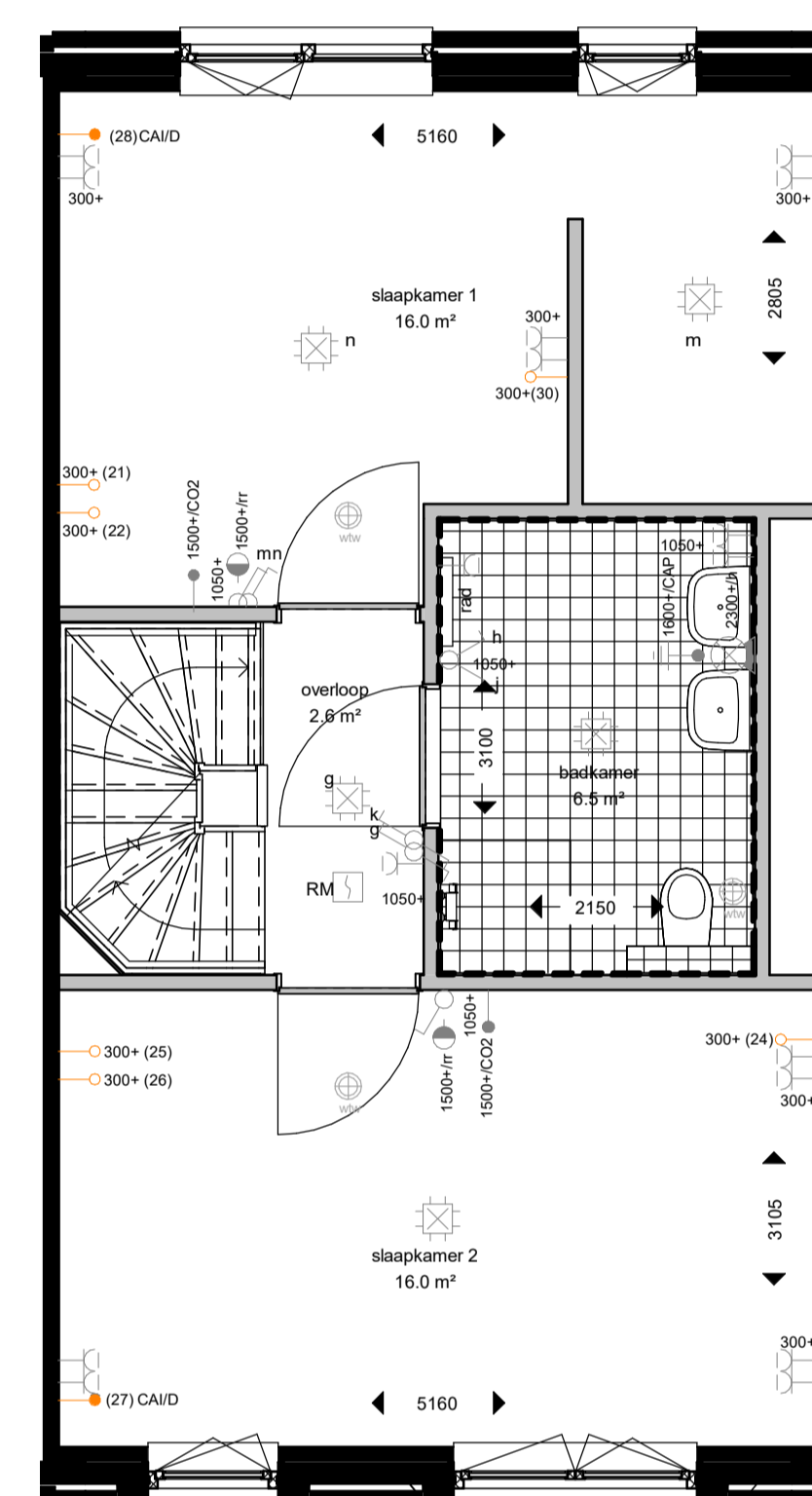

KAO04 - Inloopkast variant 2 slaapkamer 1

eerste verdieping

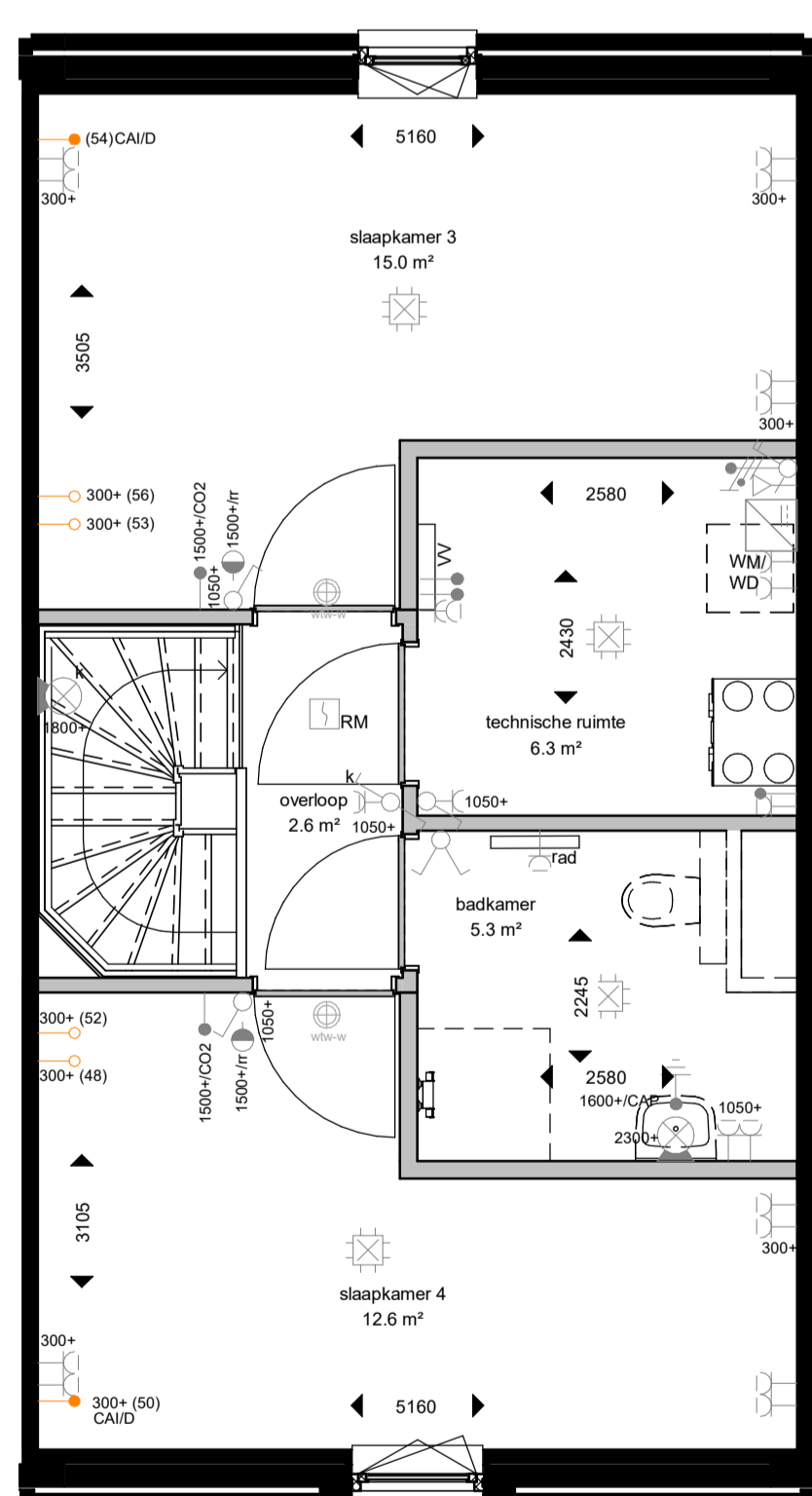

Bij de woningen met een dwarskap worden de centraaldozen vervangen door wandlichtpunten.

KAO05 - Voorziening voor badkamer 2e verdieping

tweede verdieping

Woonwensen tekeningen

LOUISA

bouwnummers D1.13 t/m D1.21 & D1.26 t/m D1.29 & D1.33 t/m D1.36

Voorgevel op deze tekening is indicatief getekend. Voorgevel is altijd overeenkomstig de basistekening van desbetreffende bouwnummer.

tekeningnummer
VK(D1)3C100
projectomschrijving
NEW BROOKLYN, ALMERE
New Brooklyn
opdrachtgever
Heijmans Vastgoed BV
fase
Verkoop
onderwerp
type Louisa
woonwensen
schaal
1:50
formaat
A0
tekeningdatum
14-04-2022

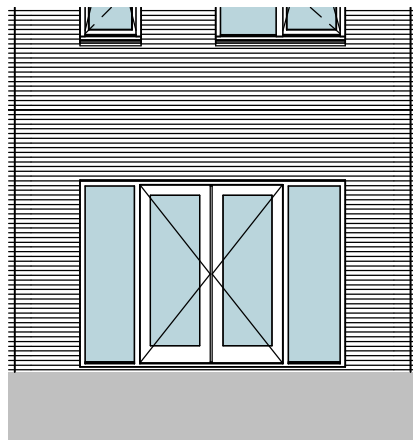

AG5003 - Achtergevel voorzien van dubbele openslaande deuren

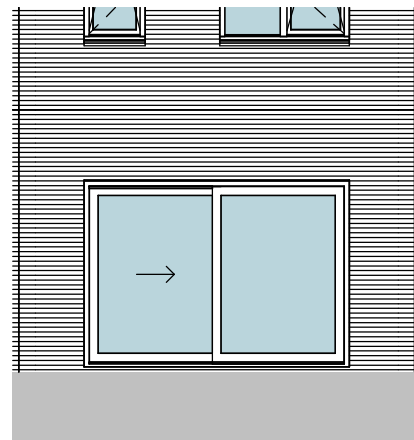

AG5004 - Achtergevel voorzien van een schuifpui

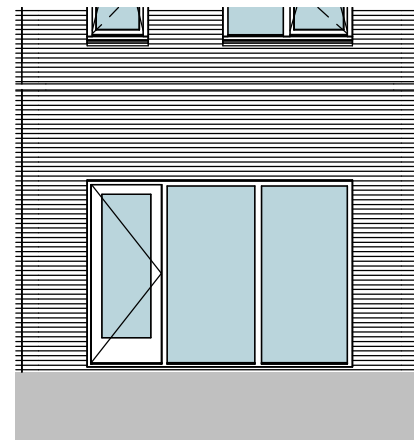

AB5412 - Aanbouw achterzijde van 1200mm

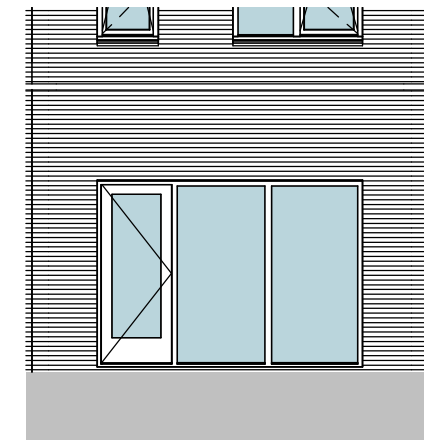

AB5424 - Aanbouw achterzijde van 2400mm

achtergevel

Woonwensen tekeningen

LOUISA

bouwnummers D1.13 t/m D1.21 & D1.26 t/m D1.29 & D1.33 t/m D1.36

tekeningnummer

VK(D1)3C200

projectomschrijving
NEW BROOKLYN, ALMERE

New
Brooklyn
URBAN LIVING

opdrachtgever
Heijmans Vastgoed BV

fase

Verkoop

onderwerp

**type Louisa
woonwensen**

schaal

1:100

formaat

A3

tekeningdatum

14-04-2022